Io e il mio Bambino
Mensile
Data 09-2009
Pagina 60/61
Foglio 1 / 2

www.ecostampa.it

tempo libero NEWS

a cura di Laura Salonia

PAGINA 60

EVENTI&CURIOSITÀ

✖ SOLIDARIETÀ

Tre serate da non perdere

Il primo appuntamento è il 19 ottobre, alla Scala di Milano, per assistere al concerto straordinario dell'orchestra Sinfonica Simon Bolivar, diretta dal più richiesto direttore d'orchestra della nuova generazione, Gustavo Dudamel. Il ricavato sarà devoluto all'Associazione Children in Crisis Italy Onlus, che da dieci anni sostiene progetti volti a garantire migliori condizioni di vita e istruzione ai bimbi di tutto il mondo. Per l'occasione, 100 posti in platea saranno riservati ai ragazzi sotto i 18 anni al prezzo speciale di 20 euro.
♦ **Info: tel. 02/465467467**

Il 26 ottobre e il 2 novembre, al Teatro Smeraldo di Milano, alcuni protagonisti di Zelig dedicheranno il loro lavoro al progetto "Dalla parte dei bambini", un'iniziativa dell'associazione Spazio Prevenzione Onlus per offrire un sostegno psicologico gratuito ai bimbi malati di tumore e alle loro famiglie. I biglietti vanno da 16,50 a 38,50 euro. ♦ **Info: www.spazioprevenzione.it**

✖ TRENTINO

Il Club Giocovacanza

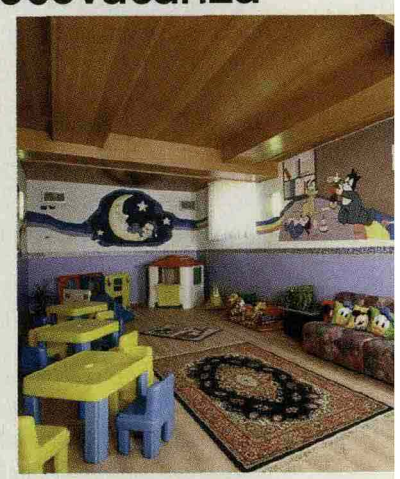

Dal Lago di Garda all'alta montagna: con il club Giocovacanza si può scegliere il luogo preferito e soggiornare in uno dei 17 alberghi per famiglie che assicurano servizi ad hoc dedicati a bambini, mamme e papà. Tutte le strutture sono dotate di attrezzature utili a chi ha bimbi piccoli: culle, lettini, scaldabiberon, giocattoli, spazi gioco, animazione, menù pensati per i piccoli e preparati con prodotti locali. Per esempio, l'Hotel Serena di Andalo ha impostato i suoi programmi di gioco in modo "ecocompatibile": i laboratori insegnano a costruire oggetti divertenti con materiale riciclato.
Sono previste escursioni guidate all'Area Faunistica del Parco Naturale Adamello Brenta e alla Malga Tovre.
♦ **Info: www.giocovacanza.it**

✖ INIZIATIVA

Facciamo la spesa giusta

Conoscere e sperimentare un nuovo modo, "politicamente corretto", di consumare, comprare, mangiare. Dal 17 al 25 ottobre, in tutta Italia, oltre tremila punti vendita aderiranno alla sesta edizione dell'iniziativa "Io faccio la spesa giusta": una settimana per partecipare a eventi e iniziative equo solidali.

Il progetto è di Fairtrade Italia, cui partecipano però altre associazioni, tra cui Legambiente, Banca popolare Etica, Movimento Consumatori, Arci e Feltrinelli, Auchan, Carrefour, Conad, Coop, Crai, Lidl, Naturasì.
♦ **Info: www.fairtradeitalia.it**

✖ VAL DI NON

Il... tempo delle mele

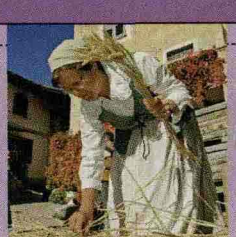

Una grande festa dedicata a bambini e ragazzi in occasione della raccolta delle mele nella Val di Non, in Trentino: è Pomaria, che il 10 e 11 ottobre si svolgerà nel borgo rinascimentale di Casez. Moltissime le iniziative "junior": i bimbi potranno raccogliere le mele guidati dal contadino e preparare dolci deliziosi. E poi conoscere gli animali della fattoria dal vivo, e partecipare a laboratori di fiabe, canzoncine e giochi a tema "rurale".
♦ **Info: www.visitvaldinon.it, www.stradadellamela.it**

059745

Ritaglio stampa ad uso esclusivo del destinatario, non riproducibile.

Fairtrade

Io e il mio Bambino
Mensile
Data 09-2009
Pagina 60/61
Foglio 2 / 2

www.ecostampa.it

✖ MANIFESTAZIONE

Bentornata BergamoScienza

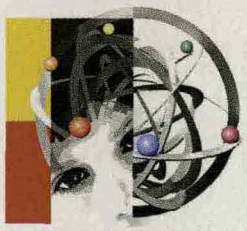

Sono sempre di più i ragazzi che partecipano con grande entusiasmo e interesse alla manifestazione dedicata alla scienza divulgativa che quest'anno festeggia la sua settima edizione con 16 giornate (dal 3 al 18 ottobre) dedicate a conferenze, tavole rotonde, laboratori interattivi e ludici dell'ambito scientifico. Ai visitatori più giovani sono riservati spettacoli, cacce al tesoro a tema matematico-naturalistico, mostre fotografiche con premiazioni. Anche le scuole possono partecipare e prenotare un percorso a loro dedicato.

♦ **Info:** www.bergamoscienza.it

✖ MILANO

L'Officina dei Giovani prende forma!

Un grande spazio situato nel cuore di Milano, dove progettare e realizzare iniziative esclusivamente dedicate agli adolescenti e alle loro famiglie, in cui educatori, animatori specializzati in musica e teatro organizzeranno laboratori multimediali, musicali e teatrali per accompagnare i ragazzi verso la scoperta delle proprie preziose risorse creative. È un progetto dell'associazione "Amico Charlie", che dal 2001 si dedica alla prevenzione del disagio giovanile attraverso attività concrete. Sarà una vera e propria cittadella dei ragazzi: l'area, situata nella zona Bovisa, sarà di quasi 12 mila metri quadrati.

♦ **Per info,** ma anche per partecipare con interventi e donazioni:
www.officinadeigiovani.it,
www.amicocharlie.it

✖ LEOLANDIA

Un mese di Halloween!

Minitalia Leolandia, il Parco divertimenti a Capriate (Bg), dal 3 ottobre all'1 novembre si trasforma in "HalLEOween", per celebrare la festa più strampalata dell'anno. La scenografia a tema invaderà ogni spazio: zucche giganti dal diametro di 3 metri, 200 ragni e pipistrelli, una ragnatela alta oltre 10 metri, scheletri, spaventapasseri... sarà difficile restare impassibili!

♦ **Info:** tel. 02/9090169,
www.minitalia.com

✖ CONCORSO

Diritti a colori

Al via l'ottava edizione del Concorso di disegno realizzato dalla Fondazione Malagutti onlus, pensato per ricordare la Convenzione sui Diritti dell'Infanzia. Possono partecipare tutti i bimbi dai 3 ai 14 anni, che sceglieranno liberamente il tema e la tecnica per realizzare la loro opera. Il Concorso si terrà a Mantova il 22 novembre, ma quello stesso giorno altre otto città italiane organizzeranno feste e iniziative collegate all'evento.

♦ **Per partecipare** e inviare i disegni, visita il sito
www.dirittiacolori.it

059745
Ritaglio stampa ad uso esclusivo del destinatario, non riproducibile.
Fairtrade